Контрольный экземпляр

Массе а мехкий пролетареш, вlашагlкхета!

СЕРОДАЛО

СОВЕТСКИ СОЮЗА КОММУНИСТИЧЕСКИ ПАРТЕ НОХЧ-ГIАЛГIАЙ ОБКОМА, НОХЧ-ГIАЛГIАЙ АССР ЛАКХЕХЬАРЧА СОВЕТЕИ МИНИСТРИЙ СОВЕТЕИ ОРГАН

«СВЕТ» Орган Чечено-Ингушского обкома КПСС, Верховного Совета и Совета Министров ЧИАССР

Газет арадувл 1923 шера денз ● ШОАТТА, 6 ИЮНЬ, 1961 ШУ. ● № 69 (6359). ● Мах 2 кеп.

ХIАРА БАЛХА ДИЙНАХЬА ХЬАДЕР ДУККАГIА ХИЛИЙТА!

В. И. Ленина цIерагIа Грозненски механдаттa чакхдоаккха завода кхоанагIча цехе сийдеш, лоарIаш ва хьалхалатта слесарь Бабалич Владимир Рубенович. Балхах гонах кулг ихеташ ва ю, моллагIа а болх дина чакхдоаккха, ахь механизм сихе а дина а товш ю.

Общественни балха юкъе а хьинаре даккха лоаш В. Р. Бабалиева, иза цека профсоюзан организацин председатель ва.

СУРТА ТIА: хьалха латта слесарь В. Р. Бабалиев.

З. БАТЧАЕВА сурт.

ХЬАЙБАШТА—ШОРТТА ДОАКЪАРI

БОЛХ ОВСАРЕИ ДОАКЪАР ДИКЕИ

Доакъар Iалашдарг лостыш болаш я «Снотпром» треста чуйоагIаш йола Нядтересни районе «Калрусский» совхоз. Цун шин отделене йиъ бригада я. хIинъа уьк шера эттара духхагIа доакъар Iалашде дешаш коммунисте Тайсумов Юнусе кулгадиг кхоанагIа яр я.

Бовхане ергира а 763 гектара тIа я люцерна. Цунах ялх бIаь гектара тIара яр цу бригаде я. Уьк деношка хьакъ йолаяьй буш. Кхо комбайн я из чуэнаш. Сихен шеннен бу болх механизаторашна. Дийнахьа балха норман кIорера лаьрхIера 160 — 180 процент кхочамашца царех хIаракъе. ХIаваде 260 гектара тIара люцерка хьекха нийлаш цар. Цунах 139 гектара тIара яр аьла гулъеш болх агрегаташ. Цунца цхьане, йиъкеех шиъ мара агрегат кIанор хьакъ холаш деш. Вож шиъ кхий тIара бу гулъеш яр.

— Балха норманан дикина тIехьажоагIаш кхьаьстта- не я, аьлах холаш ду агрегаташ тоъал балхаца Iалашъе карагIдалан касарех уллаболу гулъеш воаллачу Нохчо Кадыра. Из болъхь долаш холаш ду ши агрегат кхай тIара бу гулъе Кавбека новкъосташ де оттаьй оаха. — йоаь Тайсумов Юнуса.

Люцерка дикаюв пхьяхкадита бу совхоза кхьастIалохой уьк шера, хIара гектара тIара еррига а 60 центнер йол а йоаьхкаш. Соалка хIара гектара тIара хIинъаьр 44 центнер мара яь.

Бохкна торкам тIабокхйт бригаде Iалашду доакъар дика хилийтара я.

— Уьк кхай тIара хьекха бу аьла гулъо йолаяьлеш лабораторе а йиъьа техпар, из боарамта хьекха йоккъеснилгга анализаш хьакъоехкачу тIетIьаьгIа мара хьаъа а йолаяьлар. Тхо бригада коллективо дош деиннад укх шера Iалашдаьлча доакъарех 90 процент нхоьалIгIеч шоллагIчеч классигIа хилийта, хIъьта класс йоаьлар дола доакъар йиъьа грамм а ницкъолгIитгардаш. — йоаь Юнуса.

Совхозе укх шера заданех Iалашъе сваш я 11 заар тонн силос, 2 заар — сенаж, 2,6 заар тонн йол, 1300 баьца витаминан хьоар.

— Малагlа торонан оарцагIъьяьха, фу де лерхI оаш укх шера хьалхашка латта доакъар кIоначийдера, — йоаь Юнуса.

— аьлна лаьттача:

— Моллагlа толам саггах тIаьа бе. Цудухьа хьалхарча агрIагIа йоахко ю оаха йолаяьлеш балха хьалха кIаьнаш тIехьадоагIа, цар балхапара безам совбаккхар. Из гIулаях тернам тIабевнийта зеледара тIехьех вай партех правительствоан соцIимаца а. «Болх овсаре — доакъар диика йолаяь доакъар Iаймидеранна юкъе яьржача яхьа итог хIара дийнахьа ю оаха. Норман тIехйоагIаш а еш кхьалхагIо бо- да дина болхлой белгалбоьх ачкан совгIататашца, царех дуккIан оранеш «Молнеш», н. як. дI. Хьаьта доакъар Iалашдаь дакхкхагIа тIетIьаьгIа мара хьаъа а йолаяьлар. Тха

Общественно-политически темаех

дола къамаьлаш

СОЦИАЛИСТИЧЕСКИ КЪАМИЙ КХОАНЕНАХ

Советски Союз итташ дола донхкийча а ламигача а къамий ненарий деттагІге. XXIV съезда хьаьгІан 3 майгІаттар вай халкъий доттагІаш дохардоцаш хилар: цун балха кюъе даьхь лоацаш бир оргІитча сохьанк артюхинг республикий, округ-гий. 70 гартача СССР докхийча а кагийча а къамий вахкалаш.

Сьаьда документаш тІа чІогІа терлам тІабЕнитбе советски общества социально-илассовий къамийн структура дІахо дегІайлалларг дешаш. Дукккача къамех латта хьюкка пачхьалкъе дегІахарга диалектико цхьдиш хьюш цІай хиннахь, кийса, лилман ларда тІа хьюжага дІадехаш бола керда проблемаш. Мишта СССР къамеши юкъера гІулкъинг дегІахарга дІахоь перспективаш? Цунах дуьшар дех ах РСФСР хьюкка пхьулучиенин деатетарь, философ-ф с и н Ималй доктограи Имин Петрович Цамерзанага.

— Коммунистана де лерІар, — Имин цхьацаюч, — мах классаш бемьнера доацаш бола общество хьаьрга. Цо Советски общество цІ-ю дубеккна цу — ца де лер хІаучІаш. Ма-ма-ма-ма Тіехьхарга, итташ шерашца чуолашан йолча хана советски общество дегІа мишта цІай дуьшаш. Леонид Ильич Брежнева хьаьхьюка оттаяр КПСС XXVI съезде ІаІаьмате лоарІаяме теоретически полежений, цо ьлаер, общество классан а, классан структура хьаьхьар чакхдаргаа керттерча а нийлеи тІарча а дьяьхе дегІаьхарга хІамаьрча стеле историческе томе — бокъонаш, ши курТъар хиннича социалнаме. Цу процесса хьаьлле лелюо ма, «социальни хьаьхьаьлин социальни догІа» (К. Маркс) хІта а хиннаЙ хІаьа йолаш ДІехо хургІолаш а я советски болхьоЙ класс. Цун хьаштаяш идеалаш, революционни идеологи моделаш, коллективистски психологи тІа-тІа тІоаларІага дІатІаьяр советски общества, хьюка классаша, тІоаьяша, донкхийча а кагийча а къамий.

Къамий баьнкалонаш дІаьлар дикка човаІдаьнгІа а ІІІьхьаІга а процесс я, классий тІаЙяш дІаьлаЙра процесса. ДІехьаьхьар, хІинкъе а ала йиш йолаш да социалистически къамий керттера бегІалонашца омалашш дІайолоЙдача хаза хуьдаллар ницйта хьаь тарду.

Экономически пахара юкъера — къамаь лоарІаяме тІарча бегІалонех цІ. Социализмех хана ну бегІалонех лаьюкъе къамаьла тухьюкІа а ерригача доттагІаш долче классаЙн социальни тІоаьяйну оьалаяра экономически хьюпий юкъараЙ. Хьаьга ши бегІалонех гармонически юкъара тардуш я социалистически общества кІюча башкалонца — цаІ йолаш юкъара советски общество я къамаьта я кагийча а къамаьта хуьдаш хиларг. Коммунизма хиза, вешта ала, классаш йоацаш общество, экономически пахара юкъараЙ коммунистически къамаьл бергІача хьюпий хьюпаЙ дІехьаь, пхьюпий хиза доацаш а доацаш цІелеш хиларе дере.

Къамаь территори юкъараЙ социалистика хаттаре а, международни къамаьш уьш-уьш янутташца дІаьлаЙ, асанилларш хуьдаш. Социалистически революции хилалелга, дешаш дола ІІІаьтта къамаьш социалистически цатегІанаЙ а бохаш дола итташ цигІй къамаьш дар. Советски Іаьдал латтача шерашца хІаьрлеи къамаьш хьаьлаЙча а, территори хьаьхьаьга дилларг тарра латтаЙ цигІй къамаьш, дІа а детталуш хиза хьюкка хьюкъе дегІалонаш юкъараЙа интернационализм цІ кхи а яюзаЙпа хургІа коммунизм хьаьтьх ьлча. СССР (е массех жеий) коммунизм хьаьтьх ьлча, тІаьхьа — дуне хьаьтьх хьаьлаЙта юкъера хьаь дика худе — общественни коммунистически самоуправлени хуьлаш хургІа Советски пачхьалкъе. Коммунистически къамий территориалий юкъараллаш дегІалон пачхьалкхаш-политически характеристикий пхьюп, лаца хиннъ мозрхІамий бовриба.

Метта юкъараЙ — къамий керттера бегІалонех аттара тІоаьяларІга яр. Из массалеп тІехьаьга мара дІаьлаш. Со-циал создаярга пинцца мотт хар. Хотаргаша, общества хІара член цигІй къамаь мотт а къамашта юкъера общество мотт бола эрсий мотт а хоша хургІа. Мичча бесса дІае а. коммунизмага довлача хьаьлаЙка иьеЙй метташа юкъара къамий социалистически культура лоарІамегІча компонента функци.

Къамаь однако юкъараЙ дийцаеш, социализма тьяьлаше а латташ а тайп-тайпара яраш тІаьхьатІэрга наьхьага яз йІаьхьй хилара процесс. Хьа а хул деба а дов шар культура къамаь формах доацаш дерриге хьаьхьий юкъара лоа къамаш. Культура къамаь формаш цюш хуьлалу, эрсиваллаш тоалу, цюйла гаргалоаш, къа мел дехьаргаш яларга керттера а къамаьстиге дуьхьала мел дарш дІа а тоссаш Дегlайлоаг-га дерригача советски хьаьхьий юкъара интернационалъни культура.

Меттагара дІаяйккхача къамий башкалонаш къастта тІоаьяла я халъха быть сферс, традиционна, обычаш, юкъара. Къастинг: къастий латтача хаий дерригача къамий а хиле дІаотт хІара къамаь дикагІа, прогрессивнага. Іо-ла традицеш. Хьа а хул деба а юкъараЙ общественни традиеш. Из процесс кхы а пеларІа дегІаухьярьк коммунизмата дьяьнчаул тІехьаьга. Иа ха тІаккхочаьга, дІа-хотоюа, тІа-тІаьга дІаярьк тайп-тайпара дикаЙен суверенитет юхьеннаа йолча ерригача республикаш, архитектурни обьтешаш, обрядаш.

Варианта, кхача, чуьл мотт-тит, квартире лелюо хІаматаш сайна йолча быта элементаша хІинзе а латташ а экстерриторнализация интенсивни процесс.

ШІкъшйна нарагІаьнна эттара толашагІа дараш вІаьн къа телаярга литература, музыка, театр, кино, живопись, скульптура, къидараш дегІаткхуьлара процесс дІаяр латташ я. Хіара къамаь иел дола дІадар тІе-тІа тІоаьяла тІа дерригь, шийна дІачуьяю вошал долча кдыча къамашта карагІдаьна дика меда дар. «Духхьал ишта йол хьаьжай барзвий боьвий боьвий ца ерригача доттагІаш долче классайн социальни тІоаьяйну оьалаяра экономически хьюпий хьюпаЙ дІехьаь, пхьюпий хиза доацаш а доацаш цІелеш хиларе дере.

Къамаь территори юкъараЙ социалистика хаттаре а, международни къамаьш уьш-уьш янутташца дІаьлаЙ, асанилларш хуьдаш. Социалистически революции хилалелга, дешаш дола ІІІаьтта къамаьш социалистически цатегІанаЙ а бохаш дола ІІІаьтта къамаьш дар. Советски Іаьдал латтача шерашца хІаьрлеи къамаьш хьаьлаЙча а, территори хьаьхьаьга дилларг тарра латтаЙ цигІй къамаьш, дІа а детталуш хиза хьюкка хьюкъе дегІалонаш юкъараЙа интернационализм цІ кхи а яюзаЙпа хургІа коммунизм хьаьтьх ьлча. СССР (е массех жеий) коммунизм хьаьтьх ьлча, тІаьхьа — дуне хьаьтьх хьаьлаЙта юкъера хьаь дика худе — общественни коммунистически самоуправлени хуьлаш хургІа Советски пачхьалкъе. Коммунистически къамий территориалий юкъараллаш дегІалон пачхьалкхаш-политически характеристикий пхьюп, лаца хиннъ мозрхІамий бовриба.

Метта юкъараЙ — къамий керттера бегІалонех аттара тІоаьяларІга яр. Из массалеп тІехьаьга мара дІаьлаш. Со-циал создаярга пинцца мотт хар. Хотаргаша, общества хІара член цигІй къамаь мотт а къамашта юкъера общество мотт бола эрсий мотт а хоша хургІа. Мичча бесса дІае а. коммунизмага довлача хьаьлаЙка иьеЙй метташа юкъара къамий социалистически культура лоарІамегІча компонента функци.

Къамаь однако юкъараЙ дийцаеш, социализма тьяьлаше а латташ а тайп-тайпара яраш тІаьхьатІэрга наьхьага яз йІаьхьй хилара процесс. Хьа а хул деба а дов шар культура къамаь формах доацаш дерриге хьаьхьий юкъара лоа къамаш. Культура къамаь формаш цюш хуьлалу, эрсиваллаш тоалу, цюйла гаргалоаш, къа мел дехьаргаш яларга керттера а къамаьстиге дуьхьала мел дарш дІа а тоссаш Дегlайлоаг-га дерригача советски хьаьхьий юкъара интернационалъни культура.

Меттагара дІаяйккхача къамий башкалонаш къастта тІоаьяла я халъха быть сферс, традиционна, обычаш, юкъара. Къастинг: къастий латтача хаий дерригача къамий а хиле дІаотт хІара къамаь дикагІа, прогрессивнага. Іо-ла традицеш. Хьа а хул деба а юкъараЙ общественни традиеш. Из процесс кхы а пеларІа дегІаухьярьк коммунизмата дьяьнчаул тІехьаьга. Иа ха тІаккхочаьга, дІа-хотоюа, тІа-тІаьга дІаярьк тайп-тайпара дикаЙен суверенитет юхьеннаа йолча ерригача республикаш, архитектурни обьтешаш, обрядаш.

Варианта, кхача, чуьл мотт-тит, квартире лелюо хІаматаш сайна йолча быта элементаша хІинзе а латташ а экстерриторнализация интенсивни процесс.

ШІкъшйна нарагІаьнна эттара толашагІа дараш вІаьн къа телаярга литература, музыка, театр, кино, живопись, скульптура, къидараш дегІаткхуьлара процесс дІаяр латташ я. Хіара къамаь иел дола дІадар тІе-тІа тІоаьяла тІа дерригь, шийна дІачуьяю вошал долча кдыча къамашта карагІдаьна дика меда дар. «Духхьал ишта йол хьаьжай барзвий боьвий боьвий ца ерригача доттагІаш долче классайн социальни тІоаьяйну оьалаяра экономически хьюпий хьюпаЙ дІехьаь, пхьюпий хиза доацаш а доацаш цІелеш хиларе дере.

Къамаь территори юкъараЙ социалистика хаттаре а, международни къамаьш уьш-уьш янутташца дІаьлаЙ, асанилларш хуьдаш. Социалистически революции хилалелга, дешаш дола ІІІаьтта къамаьш социалистически цатегІанаЙ а бохаш дола ІІІаьтта къамаьш дар. Советски Іаьдал латтача шерашца хІаьрлеи къамаьш хьаьлаЙча а, территори хьаьхьаьга дилларг тарра латтаЙ цигІй къамаьш, дІа а детталуш хиза хьюкка хьюкъе дегІалонаш юкъараЙа интернационализм цІ кхи а яюзаЙпа хургІа коммунизм хьаьтьх ьлча. СССР (е массех жеий) коммунизм хьаьтьх ьлча, тІаьхьа — дуне хьаьтьх хьаьлаЙта юкъера хьаь дика худе — общественни коммунистически самоуправлени хуьлаш хургІа Советски пачхьалкъе. Коммунистически къамий территориалий юкъараллаш

Ногч-Гlалгlай «Терек» ягача мебельно-кlуьн хlаматаца производственни объединенеи шоллагlча филиале болхьоца болхеа мотлло яьккай. Хаьал массеех ди ъьалха дикка техьккочачыьнай шар дергача технико - экономически къокъалаш ден бетта плаш. Планаш совгlа цар пергlамий бlешш эзарш со-ций маьха тайп-тайпара продукци. Уьш толамаш доакъа доакъа даьхь лельяй хаолча

ДУККАГІА ХИЛИЙТА АРАЦЕХА ПРОДУКЦИ

Кердача китаеете денгара денга моай къальсташа хьюнар ацаеш къальсташ я производственни коллектеташ. КПСС XXVI съезда исторически решеней кхочаш а ен, республика индустре, юрта бовгзма, халъха бо-хаяа кlыча довлъюй къальсташ ягаяа а ден

Кхоана—мелиоратора Ди

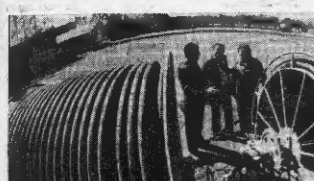

МОСКОВСКИ ОБЛАСТЬ. «Радуга» оршенена мохинзаци яра йола Ергиегозкин Ширма «производственни объединени — хиш дехкача лаьтташ йола прогрессивни технологини средствеш кийчьеш йола иертера организаци я.

Тіехьарна хана хьаьай ланка оскарде йола дорІа делкара хьисане хиЙ детташ йола автоматизированни машинаш, кийчьий хиЙ детте ярн механизацин автоматизаци яра йола технически средствеш Царех цаІ я йийлача оросителе чура хий хьа а йийсеч дорІа делкар сацна хиЙ детташ йола фронтальни хьсане лелаш йола кульсьни кдельни хьисане хиЙ детта системаш, муки изьярйойаш цинка тІадьвкеза йоьв диткъьчьа тоата турбаш, кхаЬлаш оросителеш системаштв лаьрхіа чу хьажьарга металлически йолаш электросварщин бетонни болата турбаш, сапорнеш регулированни ешдолчеи арматура комплекс, хиЙ тохача хана минеральни удобренеи ситара йола технологически оборудовани.

СУРТА ТІА: испытательни полигоне болх баЬта хиЙ чъеш лаьт хиЙ детгара йола автоматизированни шланогоп устройство.

Н. АКИНОВА сурт.

ТАСС фотохроника.

МЕЛИОРАЦЕ ЛОАРХІАМ ЛАКХБЕНАБ

Юртбоахача производство дегІабоьлхара бохкачча лоарХІаме хиЙттад В. И. Ленина лаьттаюка хиЙ диллар, из хана аЬка дуташ хиннад аграрни деша йолча пхьо тс политинца. 1021 шера апрель бетта новкъостаюка Азербайджана, Грузе, Армени, Дагестана, Горски республика коммуиистишка дахьйтача письмо тІа Владимир Ильича ядадеш «...масседолуй хІамад дохкеи яьккхи да, массадолуй хІамад дикагІа юхьхьарсдгІа кріий, из юхдинтерыіа, дІадахьр сецна дІадоькхаерга, социализма-га довлиига чІоагІдерга лаьттаюка хиЙ дехкеро».

Кхоачашхиннад В. И. Ленина хиттаюкан цІе пайдаьте рашна мелиоранта пад республике дІадахийтад 240 милион сомга сом. Деррига ТІанхиЙтта хиЙ дехка лаьтта тІадьвкеза дехкера хьисане леладу хІанз йай мехка мелиорани гІулаьх. Партс программни дагалаггар — коммунизма материалыно-технически база хьаЬр ихочашдарь тІадерзадьва кертера, культурни жутіаре да ни хІама хІанз.

Нагахьа санна вай республикан дийача, духьхьал Советски Союзехь дІадаЬ а этта, хІанзахама объекташ хьаЬъяра гІулаьх пачхьалкъехьа шиЙ бе деллача мара, боьхьонца лаьхбенабаЬ мелиоранде лоарХІам.

1924 шера 22 июле торжественни хьадиллад Ата-ги - Гюйтюкан канал Нохчийчи аггара хьалхара дозман иригацинни гІирс.

Нохкхаьа йола иригацинни оюни тІишо хиннай 1939 шо ца болх бе болаенна. Ахьмат Чурт оьлаи хиппа оросительно - обводнительни система. 150 километр хинна ца ieш дІаЬха Аллан - Чуртехи ма-лан диллад чоьхьаннера, ребефини хьалаюка дуккха шоай-таЬпара гидротехнически гІирсаш хьал а деш. Цо Тіур-ьа чурн хиЙ аггара Аллан-Чуртехи арІіена, цу бертиЙ а Гуртіаи пІлача арн аренах хана теха товаена бен санна берзаюе юртбоахача ран-он а ешг. Цу канала чурца хиЙ паІда а ййбеш, арн йллача арара ялатиЙ, бальдаварий, кхьча культурал лаьхьа тхьажьа чухьлъ, хьайбаш дебалу колхозанеи совхозашеи.

1955—1970 шераюи хьаЬъяь республике этгара нохкхаІга йола 35 эзар гектар гаргтача майдана оронеюн е а 410 эзар гектара тІа хиЙ тІадьвкйта а лаьрхіа йола Нагрюкан - Шеднковской система. Бай республика кхьдехьара дакъа дьдьача лаьттаюка оршеюи яроп хиЙ дІллароп йиш хилийтад пан доаханн цига дуккха дукхагІа клаба, чІадахьа ялаги комсвиш алсамъхча.

Лаьттаюка хиЙ дІллара дукхаа средстваш а ха дІаяшта еза, хІаьта гІулаьх чакхдаьнна дьдьча из да йоькъалцарча кхьосвана этгара тешамеча доля гера.

Ахьмакой дІахо баьрша деш бе периодически туховаш хиЙ детташ йола фронтальни машинаш хьаЬ тІер таш. Уш я «Она» ихь пошционни тайпара болу бу машина, «Наравелла», «Радуга» яха лелаше а хиЙ детта машинаш, цы дукха яра ираш

Ирлиеи техниики деІабоьлларя пачхьалкъехьа планыа-гІа «Ростагп» «Волжанин» яха шерра хиаш чулоаюшан дорІа делкаи сацна хиЙ детташ йола автоматизированни шланогоп устройство.

Н. АКИНОВА сурт.

ТАСС фотохроника.

БАЬЦАДААРАШИ СОМИ—ДУККХАГІА

«Консервилодовощ» яхьчу объединенеи юьртбоахаш болх бе — баьцадааърий боьхкин ба Грозненски районера «Пригородный» совхоз. Цуь производствена корпусехь дІадоькхаерга. Дийбоьхийтача юртбоахкин продукцеиа, юкъе 96 процент лоаи цар.

Совхоза ца 600 гектар оюхь лаьттех 500 гектар бе шамашии. Оюхчча лаьттах 70 процент баьцадааърша дІабоьхь.

Совхозна керттера деккар да сомн баьцадааърша далар. Из деккар кіиочашдаера тІабаЬйта да совхоза администрацс, керттерча специалистий, партийни профсоюзни организацеий, ерригача колдетстваи цІе. ИДУЦЬа тІехьхьарга хана цІьадоля толамаш лаьхьа боахамо.

«Пятилетка — дъъ шера», «Хлопа — да сомйна диллар». Эгаюн цкъаза девнсаны а йолаи кьрыача социалистически яхьа инициатор хиннай совхоза коллектна 10-чу шераюи.

Лаьтта лелаеаре лакха культура йоля боахам бе совхоз. 1976, 1977, 1978 шераюи хьалхара мотт хьежьай совхоза, 1979 шера лаьтта леладаре культурага тІьадара итогех ГІоазеюи районера боахамашта

юкъе — цоаллагІа мотт1ие.

«Пятилетка — дъъ шера» яхьача девизагІа болх а бен, 1979 шера 1 ноябре кхоачашйар совхоза коллектив пачхьалкъехьа сом баьцадааърш, дух, иург йохкера пхе шера плаи.

Сомн баьцадааърша изкъара дакъьера эюнаЬ ихе шера плаиан кіиочашъяьв моимумист Ленинн ордена наказлер К. К. Голуб керте латтара № 1 йолча лакха кьаьлегага толамаи дахарагІа пятилетне шиъ Къьлсгама Цеча Байраюа орден сиианча коммуиста Т. С. Гуляеис культолаеча № 5 йолча, 1980 шера баьча балта итогех «Звяк почета» яхь орден сиианча волга комгурнер В. Я. Бессоиов керте латтача № 4 йолча, А. Т. Баишапова культолаеча № 8 йолча бригадаюи.

Къьлсгта дика къьлхийтад пхе шера йоаа ваддиеп кхьа шера кіиочашъяьва механизаторша А. Б. Бисултанов, Б. И. Ахлаюва, А. Сайдаева 58 сагО кіиочашъяьв цо-поаЬ пхе шера задаеап диъ шера. Царна юкъе а къьлсгта дика болх баьб № 1 йолча бригадерча Сидорова Мариюи Цаіцаева Сокдатеп, № 2 йолча бригадерча Янушкнна Мариюи Кадырова Балеп. № 3 йолча бригадерча Абдурахманова Шулеп, Галиюи Афанасеи, № 4 йолча бригадерча Юуад Елеаюи Бегмова Зулайсат, Эсрапгіу бригадерча Осуеова Марьяиеа Цуханова Лапиеа.

Кагирхой хьежьача 40 ва совхозе. Дукха баЬпаи иу цар-гІоагІоната къьлсгтаЬ-ларя ГІулаьхьаи иомиуиистически курсдолаи кіиочаи балара, гІо ду царна баьцадааърш керттерий, бепзаваи телеверий, хьежьа а бепзаваи-ча а хиЙ дехкарий, трактористий профессеи Ісмаяра а царна бабиеина дола гоазаи-ша баьр а. Кагирхой хьежачашта юкъе дикагІа баЬрс совхозаи да бригадиро Т. С. Гуляеиа, механизатор Гулаев Дауд, трактории бригада бригадир Х. Я. Несерко-ев.

Къьлсгта толамаи дахарагІа пятилетне пятилетке массеиакаа совегаи тІийнад совхоза. 1978 шера етар совхоза колдетстваа Россеи-ски Федерацеи министерстваи ва Россеи-ски промышленности Министерстваи ваханаи промышленности балаюхой профсоюза Центральни комитетаи ваара кора чеи Цё дайрах, къьлсгта хьежьа боахаиа Карагідабинарий Выставка достижеиу а хиларг.

1978 шера пятилетка 4 шера ца кіиочашъяьгІа КПСС Нохч - ГІалгІай обкома Сий-ден гриюта елар совхоза, хІаьта социалистически яхьа итогех хьалхара мотт1ие а ваханаи, СССР ваханаи промышленноста Министерстваи профсоюза ЦК-ан Цё байрих а елар.

Совхоза коллектива политически а къьлсгама а хьежьар чоагІга дакъдир Советски Союза Коммунистически партин XXVI съезда решеп-ца. СССР коммунистий оруна детеп-найдь боле совхоза къьлсгаиаюхой чІьакхи а хиларг «Пятилетка — 4 шера» яхьча боламаи инициатора.

Совхоза коллективо-лаьрхІад дихьйтаргІа пятилетне 1978 гІиа 32800 тоии болча 40900 тоии баьцадааърш керттерий, ялаиагІа дахьйтар 18825 тоии болча, 22775 тоии-ооп чуре. Тіаийна социалистически деккарш кіиочашдара йола резервааша ъьсиад тхо. Болгадалыкада тІаийна социалистически деккараш толамца кіиочашдара йхе шера чакхдаха дезар гІулаьхьаи.

ЧоагІга терзам тІабоХийтй совхозо къьлсгаи тІаиитехьаккхаран аланеи хиларг терка1 да ца ялийта, йолаур да хар дІа ца дахкийта гІертара шоьлсгаи лоатгабераш.

Эскаро а хьаллоаш Б. Карм-ала правительство. 1978 шера апрель бетта революци хиннача тІехьаіга, йолу В. Ште, Афганистане оплягара хувщаенна кьола афганаш шеграяра цкъаи шеграеи кіиочаи болча хамаила гІулаьх дезаи болча эскара роль. Массине а эскаре гІулаьх дезаи йола порядок хьалха а йоаап хиннаяле а, хІама йоаап бола пах цу гІулакха кіалхара буелар, аггё ахъах оца йиш йоаап яр эскара ца вахара йола бояо. хІаьта из хархдаьа лоарХІаи а дацар. Революце доладьяр яг-гІаиех, Хувщаенна афганех-ган эскарех къьлсгаи революцюнна школа, тІехьайка общественна структураш эскарга а царех нердарашех хьае а гІо де дезаи йола институт хиннай. Эскаро новкъостаи ду 20 совгІа мегташ долча дукхахьа племенаЬ кагийча халкъьйта кагирхой яЬаии гарга бахара. Тіема гІулаюх Іомаедешшехь Іомаю афганаи кагирхоша гражданеи профессеи. Эскаре гІулаю дечча кана бокхи терка1 тІабоХийтй йоазуе Іомаю-ара. Уж деррига дехкарап хьалха а латтар эфганеи эскара хьалхашка, амма кхоачаи де вІаштіехьадьа-цар.

«Бунда» тІа арадьяьларех, хеттаргІа, духхьашца хьанад Швейцареруа духхаГІа болча газетаи дешарита ССРС-неи Афганистаи ньъера дотгагІий гІулаяюи Ленин дийна хиннача хьа 1921 шера договор дичаГІоне деп дехь хьадоагІиу хилар а, цо шера цу хана деш уж тІаГІа дегІоуьаин «Іозгіпуе латтаи хилар а.

Миигта лерхІ швейцарски журналисташа ДРА кхоаие? Дуиекаца дешаш. Цудухьа йоаа В. Ште, экоиомика дегІаахаро кхоастадерга из дош. Цу текиа лаьрхІа дийнад цунна планировани министра премьер-министра заместители болча Султан Алн Кештманда. Цо дийнад Афганистана 70 совгІа объект хьаЬъяь а хІаьта ялаи 70 объект хьаЬъяь йолча а Советски Союзаюпрча экономически бувзаюех. «Ихо шу хьалха, — керттерлох В. Шейка, — революце катапультировани йай Чу, шай хана Октябрьски революце шарена Россеча сацна». Афганистан дегІаахарга процесеи кхоачоха йиш йоаацш я йоах цо.

А. ДУМОВ,
АПН «об. корр.

Ошоюш дежьяри

АПН корреспонденташа хоамаш ду

АФГАНИСТАН: ЮХАТОХАЛУРГЙОАЦА ПРОЦЕССАШ

Ийс бІаь азар сосета саг вахача Кабуле дилла хиннача боса да вахар. Болх бен я предприятеш, учреждеиеи, школаш, кииотеатраш. Ревопюцюнна тІехьайта улицаш тІа а майдаш тІа а оттаьча репродукторашта чура сахьича денз садовлина ъьхьоаш а хьажа музыка. Городерча йоккхача базар тІа а тиижина а кхоачаболлаш да моллагІа сог ранга дуггрогла дайнеча хьачь доаюл дагьяра дена а тоараш. Шорта я японски электротехиика. Лоидоиерча иидо универмагашкера бІорашш. Латташ бола ка Афганистана чІоагІга чоалхаие хилар хоазу алхха нагахьа гучалелхаш йола афганеи-салтий патрулаш пранвительственна а общественни а эдиаеата хьалхашка тапгаи посташ ййча а городчуйнйрачу тІехьаГІа бийсина 10 сахьат дене долаяуь комендантски часхьат а.

Ишта да, «Бунд» яхча бержки газетерча Вальтер Люгеи «Тагес — анцайгерманденин» («ТАМ») оалача цюрихски жиигарта цкъа зарадовлача газетерча Вилли Шеикин швейцарски газетеш дешарашта хьалхашка оттаду ДРА столица сурт. Шах-ие корреспондент 27 апреле Кабуле ваханаи цу дийнад белгалдаккхаеи хьалхе хинна-ь Афганистане. Цига ъьк хилараз хьатхинаер да «Бунда» тІа аралъяьа йІалъо Зиъ репортажаи «ТАМ» тІа хиннача цкъа репортажаи, ерригаеи а ондда брошюра хурдда царех.

Хіаиале а дІаагІга вай; шина журиалиста отгадаь шигарча хьала сурт диззаа обстаиини да ала йиш йолаш дац. ШолгІа а лоарХІаиаш, хоши долчча бесса маьхх оттаГІаюгІа бандантна финансировани еш а Афганистане дІаиуууэийта бандитаи Іомаеи а йолча ДРУ а кьиеча мелхой спецслужбаи а общественни яхь. Хоаи авторцаи политически урегулированне наькъаи санна дола лоарХІаме проблема а... Дерриг а пийсар. Цу тІехьа Іомаеи-нах долта дуккхадарш, геттара дуккхадарш, швейцарски буржуазни прессера хІаиз а дувцийтаи дац аьина.

Тіакхха сеиня пайдана я уж репортажаш?

Цкъа-дале, цар авторцаца кхуьл иоай репортажаш тІа мехка кердв вахар хьадоа боахкача афганцаца шоашта дийцарш. Малхбузеи массеи иформацце средствааи йоаржалъна антиафганскин ваханаи хьалхашка, духхьал из дар а журиалиетаи денил долаш хилар хьалхашкоа хІама да. ШолгІа-дале, информацин хьохоркаи, цигара лоатгаи луьш а цуь мах бен а буржуазни прессо хардцарни гуддара стереотипаита тІера буьл швейцарцаи, чІаьта па геттара кіеанга майеЬуш хІама да.

Иштта. цар бе боагІаш бола мах бу пропагаида малхбузехьара организета керттера информацин лоатгаеш барий. Уж ходу цар. Дукхагіа барш. экхьара байдаеа йолаш ца гІоаттаяь.

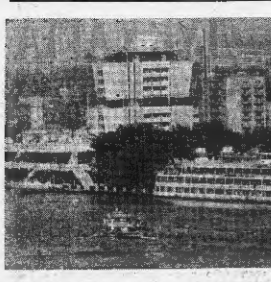

Ший эгIара хьалхарча рейсгIа Волгоградера яралъа над «Александр Суворов» яха комфортабельни пассажирски лайнер. ЧССР верфашна хьадь дола яз кема Волго - Донской параходстве шийталагIдола экскурсионно - туристски кема да, «Александр Суворов» пий борта гIа яц 400 гергара саг. Аьхки теплоход Ростов — Москва — Ростов яхача маршрутгIа лелаш хургда.

СУРТА ТIА: Ростовски порта пачхьа юхе да «Александр Суворов».

В. ТУРБИНА сурт. ТАСС фотохроника.

ШКОЛАШ ЯЬХА БОАЛАРАШТА— ШЕРРА НИКЪ

Цу дийнахьа ишьла яр. цIыбабьхьа, лаоттам ничча бесса балв а, пахех йиман сансердамен яр Пазрана улицаш. Кхоккха — ишь-ишь кьаьна а болаш культура Дворецгахьа, школаш шистьехьачул Тlехьагlа профтехучилищаш деша болларий слете. улар школаш, профтехучилищаш, совхоз - техникума дешархой, школаш яьхь баьнкрарш. Кагнрхоша кIайнаш дар лоцаш эунаш: «Моарша да слете дикъа лоцаларашка», «Бадха специальность а йолаш — кьаьхьегама вахарге».

Iуйрийнь 10 сахьти 30 минути яьлна хь. Тlекн ашна хьалнаш а Дворца эал. Президиуме а мотгIаш хьара дувп района хулгIахкона, хьашшаш, тlекеп кьаьхьегамен ветеранаша, производстве хьалхалаттараша.

Слет хьаолл ВЛКСМ райком хьалхара секретара Л. Б. Амерхановас. Докладчи маруш а йолаш эале кьаччулъ районни комсомольски организацие, СГПТУ-14, ГПТУ-27, совхоз - техникума цIе байраккаш. Кьамаьл де дош ду ВЛКСМ райкома секретара Х. Я. Мальсаговаша.

— Ши слет дIабоаьвеннай, — йоаьх докладчика, — советски халиъ КПСС XXVI исторически съезда идеяша дог ураотгадаь, цун решенеша кюовчашъ дуьхьа хьенар айдаь кьаьхьгаш доьллача хана. Шо, шолаш яьха дашхараш, тахан, йоаттIаш йолаш мотгIаш хьалаьа еаап да Хl-ча пятилетке кьаьхьегарий мугIарашка.

Коммунистически партен Советски правительствон дашо йоаьхо ю кагирхой, цар дешара а масех оагIорхьара ихетам лаикбара а социалистически Дьалеп Дьалеп алсамдакхар духьа кьаьхьегама сий дергдолча уйланца уж хьалхсебера. Кьаьхьегаме, знаьеши практически опыт карераэрача хьинар долаш хуьга — уж тIулахкаш да вай парт, комсомоло кьоначо иоаьхьа Iомадерзеш. Парте нулгалца комсомол ша а Iомалу кьона йоаьхал а Iомалу ленински хьисапе дахен болх бан. Советски йолаш экономически духовни потенциал дегIайолаеча юхье дисна дагъа лаца.

Вокхха социальни лоархIамбоаш Хlама да техникумий профтехучилищайн дешархой уйла цар дешаш мел йоаьккача хана кьаьхьегама гIулдаккха тIаьрзаеш хиларг. Цу дешан кьаьна шерра ницкъ хьабийлаб цирца из гонаьл дIаэо лаьхьара, лаьхьера дешъоь заведене дешарь.

КПСС XXVI съезде ше Отчетни доклад ешъ, йоаьх Х. Мальсаговаьс, — КПСС ЦК Генеральни секретара новьхьера Л. И. Брежневс. Докладчи: «Цхьа ха йоагIарца профессионально - технически училищаш яьха дукхаллой, производстве новаторш, кьаьхьегама турналаш, предприятеб, халиъ боаьква бIаргIчача доаттьоь жугIалхой а хиннц дIаотташ».

Уж дешан баьх хIлар гуш да СГПТУ-14 йьнкача Дзаноп Мусейгга къеначча. Из йо СССР Лаьхьелъча Советa депутат, «Знак Почета» ордена кавалер, Х питлетке нъоьа гвардеец. ВЛКСМ Ноьчи-Гlалгlай обкома член, «Электроинструмент» яхача завода № 43 йолча пеха комсомольско - магирхой молодежна бригадир.

Доьзнол гIаьнна яраьха йоьшаш я СГПТУ-14 йьнкача, «Знак Почета» ордена наставьера. 1974—1979 гг. шерра. Кагирча спецаьтехнически кьъьша котвайнача. КПСС Ноьчи - Гlалгlай обкома член «Электроинструмент» яхача завода токара Сагов Йовсарга.

ГПТУ-27 йьнкача трикотажни фабрике ВХVIII съезда цIерагIча комсомольско - кагирхой бригадин бригадира ВЛКСМ ЦК брежневн дотой эаьнаш сеначча Ринайлоева Тамаре, КПСС XXV съезда делегата Орцханова Зойб, дуккхача кIайчар цIерап. Учительница спортивни секцеша хьалхедбаб иттаьл разрядникаш спорта мастераш. Царна юхье спорта мастераш Кудхуков Мусьлил, Долоев Iайса, кхыбараш.

— Вай районо толаме чакхъьлъкхар 10-гIа питлетке, — йьхар шо слете кьаьна. — маьл деш районо юрта боьхначе управленне начальника С. М. Сагова. — хIаьта уж шера а хьалларча моттигех цаI я вайга. Йоаьх баьнкрарш дукъа хьинар айдаь кьаьхьгаш доьллача хана. Шо, шолаш яьха дашхараш, тахан, йоаттIаш йолаш моттиг хьалаьа еаап да Хl-ча питлетке кьаьхьегарий мугIарашка.

Коммунистически партен Советски правительствон дашо йоаьхо ю кагирхой, цар дешара а масех оагIорхьара ихетам лаикбара а социалистически Дьалеп Дьалеп алсамдакхар духьа кьаьхьегама сий дергдолча уйланца уж хьалхсебера. Кьаьхьегаме, знаьеши практически опыт карераэрача хьинар долаш хуьга — уж тIулахкаш да вай парт, комсомоло кьоначо иоаьхьа Iомадерзеш. Парте нулгалца комсомол ша а Iомалу кьона йоаьхал а Iомалу ленински хьисапе дахен болх бан. Советски йолаш экономически духовни потенциал дегIайолаеча юхье дисна дагъа лаца.

Вокхха социальни лоархIамбоаш Хlама да техникумий профтехучилищайн дешархой уйла цар дешаш мел йоаьккача хана кьаьхьегама гIулдаккха тIаьрзаеш хиларг. Дуккхача дахьке пи да уж йистеньхарий профессионально-техническа училищаш яьха дукхаллой, производстве новаторш, кьаьхьегама турналаш, предприятеб, халиъ боаьква бIаргIчача доаттьоь жугIалхой а хиннц дIаотташ».

Уж дешан баьх хIлар гуш да СГПТУ-14 йьнкача Дзаноп Мусейгга къеначча. Из йо СССР Лаьхьелъча Советa депутат, «Знак Почета» ордена наставьера. 1974—1979 гг. шерра. Кагирча спецаьтехнически кьъьша котвайнача. КПСС Ноьчи - Гlалгlай обкома член «Электроинструмент» яхача завода токара Сагов Йовсарга.

ГПТУ-27 йьнкача трикотажни фабрике ВХVIII съезда цIерагIча комсомольско - кагирхой бригадин бригадира ВЛКСМ ЦК брежневн дотой эаьнаш сеначча Ринайлоева Тамаре, КПСС XXV съезда делегата Орцханова Зойб, дуккхача кIайчар цIерап. Учительница спортивни секцеша хьалхедбаб иттаьл разрядникаш спорта мастераш. Царна юхье спорта мастераш Кудхуков Мусьлил, Долоев Iайса, кхыбараш.

— Вай районо толаме чакхъьлъкхар 10-гIа питлетке, — йьхар шо слете кьаьна. — маьл деш районо юрта боьхначе управленне начальника С. М. Сагова. — хIаьта уж шера а хьалларча моттигех цаI я вайга. Йоаьх баьнкрарш дукъа хьинар айдаь кьаьхьгаш доьллача хана. Шо, шолаш яьха дашхараш, тахан, йоаттIаш йолаш моттиг хьалаьа еаап да Хl-ча питлетке кьаьхьегарий мугIарашка.

Коммунистически партен Советски правительствон дашо йоаьхо ю кагирхой, цар дешара а масех оагIорхьара ихетам лаикбара а социалистически Дьалеп Дьалеп алсамдакхар духьа кьаьхьегама сий дергдолча уйланца уж хьалхсебера. Кьаьхьегаме, знаьеши практически опыт карераэрача хьинар долаш хуьга — уж тIулахкаш да вай парт, комсомоло кьоначо иоаьхьа Iомадерзеш. Парте нулгалца комсомол ша а Iомалу кьона йоаьхал а Iомалу ленински хьисапе дахен болх бан. Советски йолаш экономически духовни потенциал дегIайолаеча юхье дисна дагъа лаца.

Вокхха социальни лоархIамбоаш Хlама да техникумий профтехучилищайн дешархой уйла цар дешаш мел йоаьккача хана кьаьхьегама гIулдаккха тIаьрзаеш хиларг. Дуккхача дахьке пи да уж йистеньхарий профессионально-техническа училищаш яьха дукхаллой, производстве новаторш, кьаьхьегама турналаш, предприятеб, халиъ боаьква бIаргIчача доаттьоь жугIалхой а хиннц дIаотташ».

А. САГОВ.

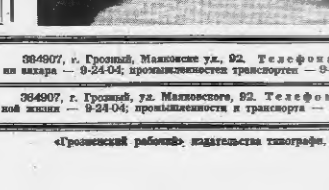

ЙОККХАЧА КАВКАЗАХ ТIЕХБОАЛА КЕРДА НИКЪ

Вай мехка автомобильни кььнъьшкина эгIара йоккхачIа арех — йиц километр йIаьхь йола тоннель йоаьккаш лаьт Керчтерча Кавказски лоама йIала гIоьлла. Транскавказски автомагистрала цхьа дIаьа да из. 500 километр лоаьберийн цо Россе къулбехьарча районашкарг Закавказье бода йинъь.

2000 метр сеарIа аьхке гIоьлла чакхбоаькаш йолу тоннель шинна а оагIорхьара йоаьккаш я. хIаьта хIаьчул тIехьагIа ах иу аьлча лоаьагIа чакхбоаьла лаьрIа а ба гIиллоьхой.

Транскавказски магистраль тоннелагIа чакхбоаьш хIлар баьхьен долаш бIаргIчача цIерагIча хьинар йоккхачIа. Автотранспорт Закавказье РСФСР-ен нийъъаш дехьаьрш Дийва яхача курортгахьарен Адлерагlахьарга асфальт буллаш ба. Сица доагIача лоаьлан хIин тIа гIоьлла итташ тIаьш техкаш, тоннелех иинъь жорабербойан бIаьш пеаан детгаш. Керда траста чакхбоаь Военно-Грузински нийъъагIар 150 километр малхбузьеча гIоьлла